연중 제 22 주일

"보이는 것은 잠시뿐이지만 보이지 않는 것은 영원합니다" -2코린 4,18-

2015년 8월 30일

미사시간
주 일:11:00 AM
화요일: 7:30 PM
목요일:10:00 AM

고해성사
매 미사 30분전

예비자교리
주일 10:00 AM

캔사스 한인 천주교회

Korean Catholic Community of Kansas
9130 Pflumm Rd. Lenexa, KS 66215
(913)563-7896 www.kckcatholic.org
주보 편집 : 박동희 안나 660.853.9984 flyanna@gmail.com

주임신부 홍진 베드로
회 장 홍순익 마르티노 M: 913.486.4204
부 회 장 김태중 예레미아 M: 913.963.7521
재 무 차호섭 요셉 M: 614.598.7908 hscha72@gmail.com

오늘의 전례

오늘은 연중 제22주일입니다. 무더운 여름에도 뜨거운 햇볕과 이를 식혀 주는 빗물을 받아가며 나무들이 자라고 곡식과 과일이 익어 가듯이, 오늘 우리에게 주시는 하느님의 말씀도 우리 안에서 자라납니다. 그 말씀이 지닌 힘이 우리 안에서 온전히 실현될 수 있도록, 말씀을 온전히 받아들일 준비를 정성껏 합시다.

그림 묵상

거짓 공경

"이 백성이 입술로는 나를 공경하지만, 그 마음은 내게서 멀리 떠나 있다"고 꾸짖으십니다. 주님을 우리 가운데 모시면서도, 두 마음 사이를 오가며 살고 있는 이중적인 우리 모습입니다. 천상의 계단을 통해 진정으로 하느님의 뜻을 헤아리는 마음을 품어야겠습니다.

정미연 소화데레사

제 1 독 서 : 신명기의 말씀입니다. 4,1-2.6-8 <내가 너희에게 명령하는 말에 무엇을 보태서는 안 된다. 주님의 명령을 지켜야 한다.>

화 답 송 :

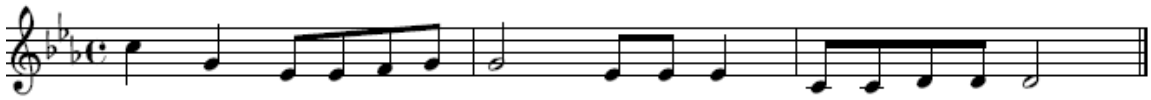

○ 허물 없이 살아가며 의를 하는 이 마음속에 진리를 품은 이
제 혀로 하리질 아니하는 사람이외다. ◎

○ 벗에게 해로운 일 아니하는 이 이웃을 비방하지 않는 이
악한 자를 눈 아래 얕이 보아도 주님을 섬기는 이면 존경하는 그 사람이외다. ◎

○ 길미를 받으려도 돈을 놓지 않는 이 무죄한 이 다칠세라 뇌물 받지 않는 이
이같이 하는 사람은 쓰러질 리 없으오리다. ◎

제 2 독 서 : 야고보서의 말씀입니다. 1,17-18.21ㄴ-22.27 <말씀을 실행하는 사람이 되십시오.>

복음환호송 : ◎ 알렐루야.
○ 하느님 아버지는 뜻을 정하시고, 진리의 말씀으로 우리를 낳으시어, 우리가 피조물 가운데 첫 열매가 되게 하셨네. ◎

복 음 : 마르코가 전한 거룩한 복음입니다. 7,1-8.14-15.21-23 <너희는 하느님의 계명을 버리고 사람의 전통을 지킨다.>

공동체 소식

연중 제 22 주일

아버지, 파스카를 기념하는 이날 함께 모인 거룩한 백성을 굽어보시어,
저희 입술로 드리는 찬미가 마음 깊은 곳에서도 울려 퍼지게 하시고,
저희 안에 심어 주신 말씀으로 온 삶이 거룩하고 새로워지게 하소서.

▣ 8월 기도지향

- **이내익 베드로, 김은희 가정**
- **현주용 디모테오, 김진미 안젤라 가정**

▣ 환영미사 및 부임식

오늘은 참으로 경사스러운 날입니다. 저희 캔사스 한인천주교회 제6대 주임이신 홍진 베드로 신부님을 모시고 환영미사와 부임식을 거행합니다. 보잘 것 없는 저희 정성을 모아 신부님을 진심으로 환영합니다. 하느님, 감사합니다!

▣ 신심미사

- 예수성심미사 : 9/4(금) 오전 10시, 미사 후 '십자가의 길'
- 성모성심미사 : 9/5(토) 오전 10시, 묵주기도와 미사

☞ 이번 주 화요일, 목요일 평일미사는 없습니다.

▣ 교무금에 대하여

저희 캔사스 한인 공동체는 여러 교우님들의 교무금과 도네이션으로 운영되고 있습니다.어려운 개인 사정에도 불구하고, 월 평균 25가정이 교무금에 동참하고 있습니다. 진심으로 감사드립니다. 우리의 정성보다 더 크신 은총으로 하느님께서 갚아 주시리라 믿습니다.

▣ 기타

- 지난 8/28(금), 주임 신부님 공항 마중에 함께 해 주신 형제자매님들께 감사드립니다.
- 오늘 중심미사 후, 임시 평협이 있습니다. 새로 부임하신 신부님께 본당의 재정과 현황을 보고하는 자리입니다. 아울러, 주임 신부님의 정착에 필요한 여러 업무 분담과 일정 조율이 있겠습니다.
- 9월은 '순교자 성월'입니다. 신앙을 위해 자신의 목숨까지 내어던지신 순교 성인들의 삶을 되새기며, 우리 삶의 십자가를 기꺼이 짊어집시다.

▣ 전례 성가

시 작	예 물	성 체	마 침
67	210	167/168	4

▣ 주일미사 복사

	시종 복사	향 복사
금주	정병훈 보니파시오	안광민 야고보
	정예찬 미카엘	문호진 안토니오
차주	고평원 프란치스코	정병훈 보니파시오
	차민서 임마누엘	문호진 안토니오

▣ 전례 봉사자 및 독서자

	해설자	제1독서
		제2독서
금주	김명은 안젤라	홍순익 마르띠노
		최은미 아네스
차주	김주연 세실리아	감영진 라파엘
		한춘희 라파엘라

▣ 애찬 봉사자

금주	다함께
차주	김경희, 김인자, 안혜진

▣ 헌금 봉사자

금주	정수한 베드로, 김대성 요한
차주	백문주 엘리사벳, 고영방 스테파노

▣ 우리들의 정성

하느님께 드리는 헌금과 교무금에 정성을 다해주셔서 감사합니다!!!

	영성체	헌금	교무금
8/23	81명	427불	1170불
김호원, 김창식, 박동희, 류기범, 차호섭, 고영방, 이우영(총 7세대)			